



新規・休眠クライアントさま限定 特別企画



KODANSHA

株式会社 講談社 第二事業局 コミュニケーション事業第二部
〒112-8001 | 東京都文京区音羽2-12-21
TEL | 03-5395-3641 FAX | 03-3945-9128

お問い合わせ先：cm2-toiawase@kodansha.co.jp
梅本・飯田

まずはViViをお試しください♡

ViViに初めてご出稿いただくクライアント様、ViViにご出稿いただいてから1年以上経過している全てのクライアント様が対象となります。本企画へのご出稿をきっかけにViViの良さを知っていただければと思います。

ViViモデル

NEW!!



せいら

NEW!!

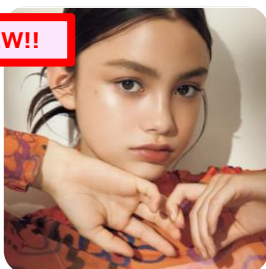

ブリジマン遊七



古畑星夏



藤田ニコル



愛花



アリアナさくら

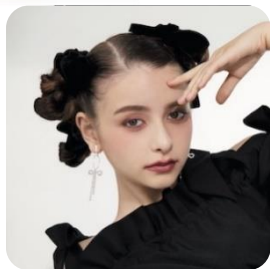

嵐莉菜

協賛条件	1号1社限定／4C2P以上のタイアップご出稿 下記パッケージ料金に準じます／タイアップ制作費含む
保証内容	①ViVi本誌タイアップ4C2P ②NET ViVi 転載（CMS）1回・1ヵ月間（5,000PV保証） —告知サービス ViVi公式Twitter・Instagramストーリーズ 各1回
出演者	ViViモデル1名
備考	<ul style="list-style-type: none"> ・初めてViViにご出稿いただくクライアントさま、または、1年間以上ご出稿のないクライアントさま限定の企画となります。 ・NET ViVi転載ページ、with公式SNS投稿には [PR] 表記が入ります。 ・他の企画との組み合わせはできません。 ・モデルは契約状況やスケジュールによりご希望に添えない可能性がございます。 ・二次使用をご希望の場合、別途お見積りとなります。事前にお問い合わせください。 ・お申し込みは掲載をご希望される号の3ヵ月前までとなります。 ・本誌とWEBを分けてご請求いたします。金額の内訳は営業にお問い合わせください。
金額	G320万円

株式会社 講談社 第二事業局 コミュニケーション事業第二部



お問い合わせ専用メールアドレス cm2-toiawase@kodansha.co.jp
 担当：梅本 a-umemoto@stf.kodansha.co.jp
 飯田 k-iida@stf.kodansha.co.jp

〒112-8001 | 東京都文京区音羽2-12-21
 TEL | 03-5395-3641 FAX | 03-3945-9128

媒体資料から広告企画のヒントまで！ 講談社の広告情報サイト
講談社 AD STATION

ViVi・NET ViViのメディアガイドや最新情報をご覧ください。
<https://ad.kodansha.net/>

「講談社AD STATION」TOPページの
 「女性メディア」をクリック

「女性メディア」内の「ViVi」または
 「NET ViVi」のロゴをクリック

「ViVi」または「NET ViVi」の
 広告企画や最新情報をご覧ください。



あわせて
 ご覧ください

C-station
 KODANSHA Contents Station

講談社が運営する to B 向け情報サイト「C-station (<https://c.kodansha.net/>)」
 マンガ・ファンマーケティング・データドリブンによって
 課題解決をめざす「マーケティング情報コンサルサイト」